

Steg för steg:

Skapa din egen karta

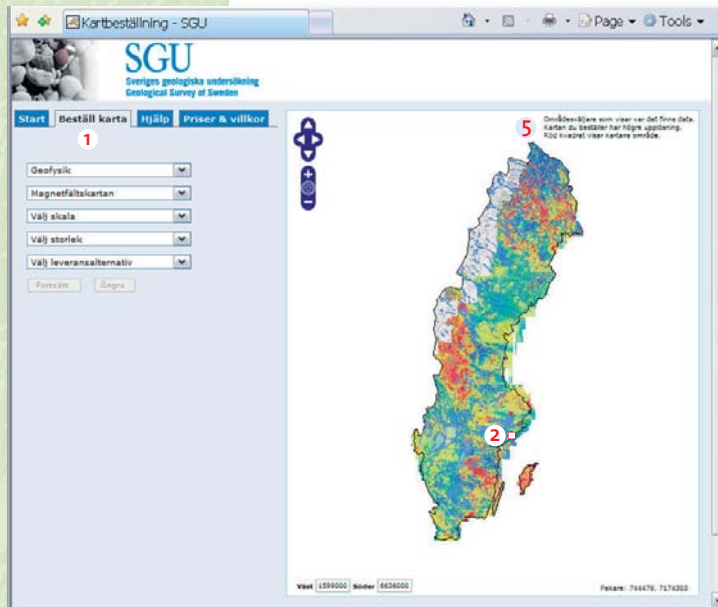

Via SGUs webbaserade Kart-generator beställer du själv din geologiska karta. Här hittar du en handledning för hur du gör din beställning.

Välj fliken **Beställ karta** ¹

Till höger i översiktsfönstret visas en Sverigekarta. Om du klickar i den kommer du automatiskt till fliken Beställ karta.

Välj tema ³

Du kan nu välja vilket tema du vill ha: berggrund, jordarter, geofysik, geokemi eller grundvatten.

Välj karta ⁴

I kartfönstret visas var det finns täckning för den karta, i det tema du valt. ⁵

För vissa teman (jord, berg, grundvatten, marin) är uppdelningen gjord efter hur detaljerad kartläggningen varit. För andra (geokemi, geofysik) är det vilka analysdata man vill ska visas som styr urvalet.

I kartan visas ett förvalt område som en röd kvadrat. Den kan du flytta till det område du är intresserad av. ²

Välj skala ⁶

För vissa produkter har du möjlighet att välja mellan olika skalor.

Ju mindre skala desto större markyta ryms inom ditt valda område, (1:100 000 är mindre än 1:50 000).

Välj storlek ⁷

Det finns möjlighet att välja A1-, A3- eller A4-storlek (som pdf-fil eller för utskrift på papper).



A4-kartans kartyta är 15 x 15 cm. A3-kartans kartyta är 25 x 25 cm. A1-kartans kartyta är 50 x 50 cm.

SGU

Sveriges geologiska undersökning

Box 670
751 28 Uppsala

tel. 018-17 90 00
fax. 018-17 92 10
e-post: sgu@sgu.se
www.sgu.se

Mer information och beställning:

Kontakta SGUs kundtjänst:
E-post: kundservice@sgu.se
Telefon: 018 – 17 92 00

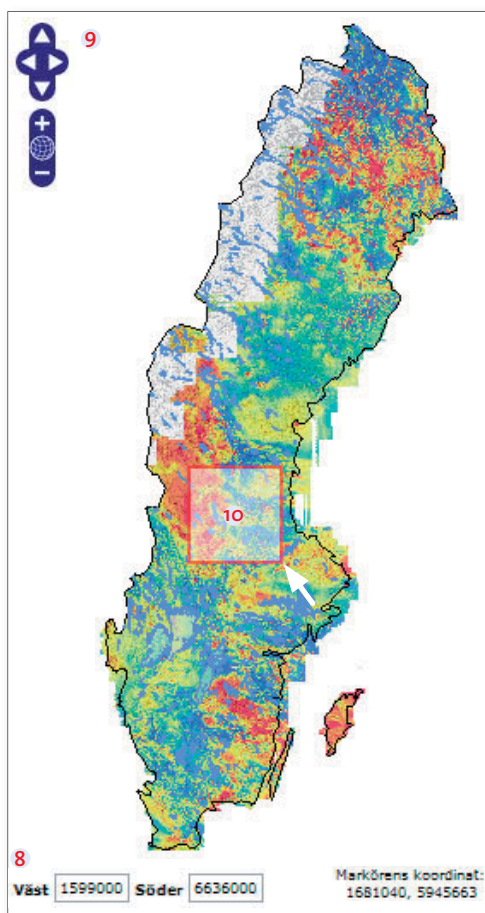

Markera önskat geografiskt område

Sätt markören i centrum för den geografiska yta du är intresserad av och klicka. En röd rektangel visar det område som kommer med på din karta och är anpassad efter ditt val av utskriftsstorlek.

Du kan justera ditt val genom att klicka på en ny centrumpunkt. Du kan också välja utsnitt genom att ange koordinaterna för det nedre vänstra hörnet av det geografiska område du är intresserad av i fälten nere till vänster i kartfönstret. **8**

Med verktygen uppe till vänster i kartfönstret kan du flytta kartan och zooma in i och ut ur den. **9**

Genom att trycka på jordgloben i mitten av verktyget eller ladda om kartan återkommer Sverige vyn. Zooma annars in genom att dubbelklicka på en vald punkt i kartan. Alternativt kan du hålla ned shift-tangenten och högerknappen på musen, samtidigt som du drar musen diagonalt. **10**

Du kan också flytta kartbilden genom att hålla ned vänster musknapp och dra till önskat läge med musen.

Du kan växla mellan olika karttyper och ändå ha kvar samma område i fönstret.

Välj leveransalternativ **11**

Välj e-post eller utskrift. Om produkten är avgiftsbelagd framgår det i menyn där du gör ditt val (se också under fliken Priser & villkor).

Klicka på Fortsätt **12**

Fyll i beställningsformuläret, där du bland annat anger leverans- och eventuell fakturaadress och bekräfta din beställning.

Godkänn villkoren för användning av de produkter du beställer.

Om du glömt att välja område, eller har valt ett område som saknar data, så uppmärksammas du på det när du klickar på Fortsätt

Klicka på

Digital leverans via Internet finns i din e-post inom två timmar.

Geofysik

Magnetfältskartan

50000

A1

Välj leveransalternativ **11**

Välj leveransalternativ

E-post (mot faktura)

Utskrift (mot faktura)

12

SGU

Sveriges geologiska undersökning

Box 670
751 28 Uppsala

tel. 018-17 90 00
fax. 018-17 92 10
e-post: sgu@sgu.se
www.sgu.se